Bahnhöfe des Jahres - 2004 bis 2018

HAMBURG
Hamburg-Dammtor (2006)

SCHLESWIG-HOLSTEIN
bisher ohne Preisträger

BREMEN
Bremen Hbf (2012)

NIEDERSACHSEN
Göttingen (2013)
Hannover Hbf (2004)
Uelzen (2009)

NORDRHEIN-WESTFALEN
Steinheim (2016)
Winterberg (2018)

HESSEN
Darmstadt Hbf (2010)
Oberursel (2013)
Hünfeld (2014)
Marburg(2015)
Eppstein (2018)

RHEINLAND-PFALZ
bisher ohne Preisträger

SAARLAND
bisher ohne Preisträger

BADEN-WÜRTTEMBERG
Baden-Baden (2010)
Karlsruhe Hbf (2008)
Mannheim Hbf (2005)

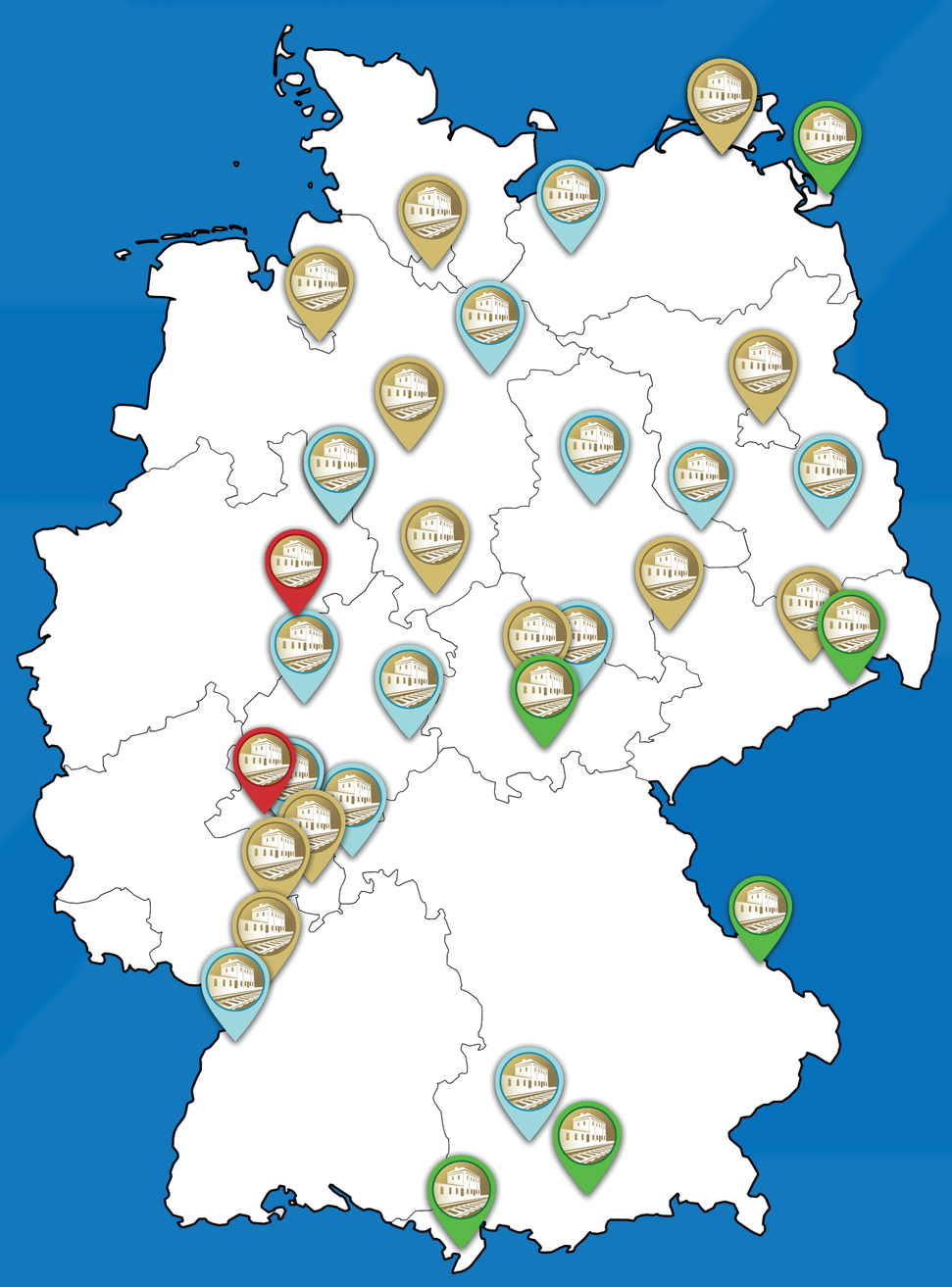

MECKLENBURG-VORPOMMERN
Heringsdorf (2009)
Schwerin Hbf (2008)
Stralsund Hbf (2016)

BRANDENBURG
Lübben (2004)

BERLIN
Berlin Hbf (2007)

SACHSEN-ANHALT
Lutherstadt Wittenberg (2017)
Halberstadt (2011)

THÜRINGEN
Erfurt Hbf (2009)
Obstfelderschmiede-Lichtenhain (2015)
Weimar (2005)

SACHSEN
Bad Schandau (2012)
Dresden Hbf (2014)
Leipzig Hbf (2011)

BAYERN
Aschaffenburg Hbf (2012)
Bayerisch Eisenstein (2017)
Landsberg am Lech (2007)
Murnau am Staffelsee (2013)
Oberstdorf (2006)

Preisträger 2018

Preisträger in Großstädten

Preisträger in Kleinstädten

Preisträger in Tourismusregionen

Bahnhof des Jahres

Allianz pro Schiene