Eisenbahn-Bundesamt

Organisationsplan des Eisenbahn-Bundesamtes

Stand: Dezember 2016

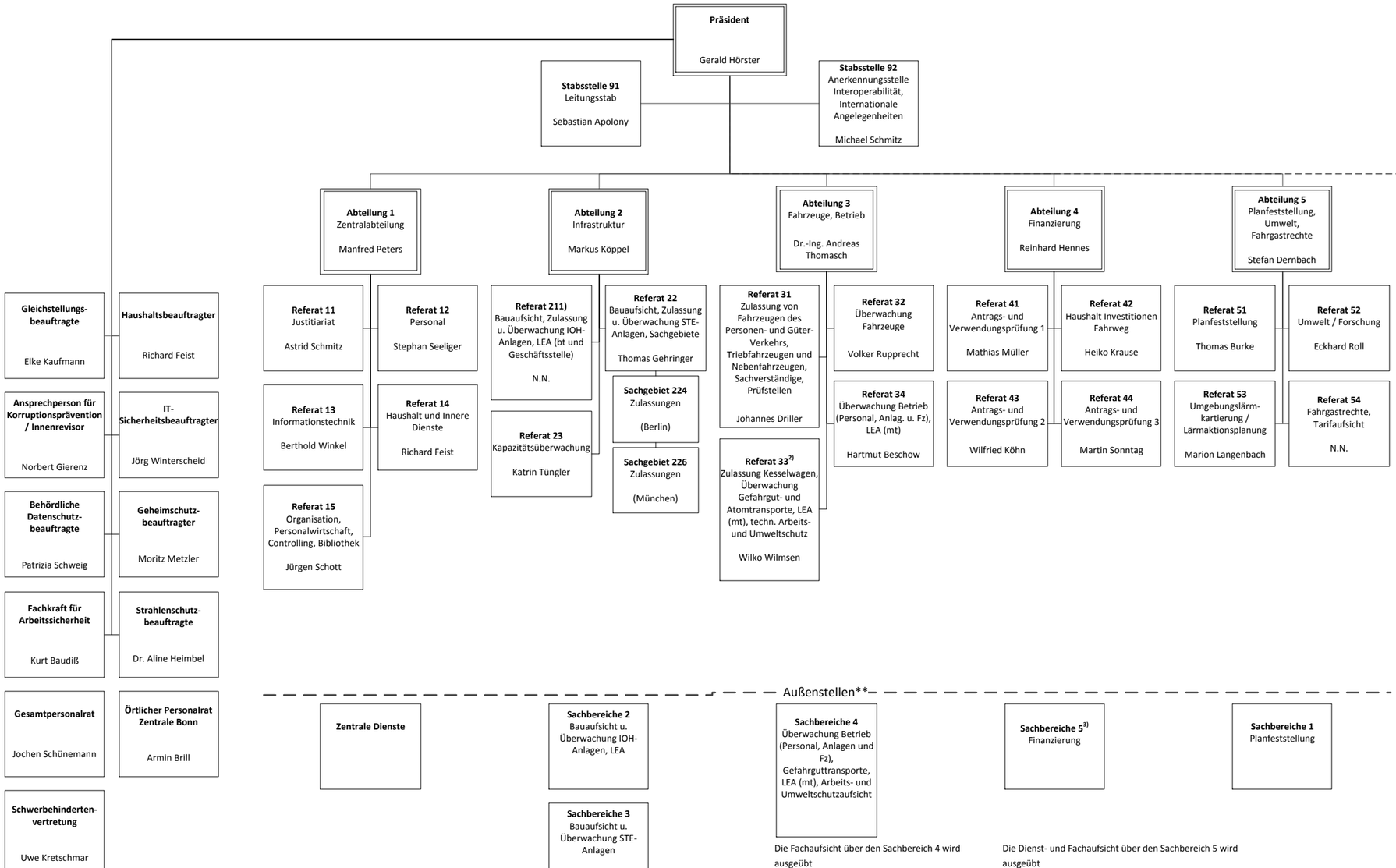

Die Fachaufsicht über den Sachbereich 4 wird ausgeübt

in den Außenstellen DD, EF, HAL, KA/S, M und N (Region Süd/Ost) von Ref 33

in den Außenstellen B, E, F/SB, HH/SN, H und K (Region Nord/West) von Ref 34

Die Dienst- und Fachaufsicht über den Sachbereich 5 wird ausgeübt

in den Außenstellen H, HAL, SN und K von Ref 41

in den Außenstellen B, DD und F von Ref 43

in den Außenstellen EF, KA und N von Ref 44

** Die Außenstellen sind unterteilt in die dargestellten Sachbereiche.

Die Sachbereiche der Außenstellen sind fachlich den zuständigen Abteilungen unterstellt.

1) Zulassung IOHM-Anlagen Büro München

2) Atomrechtliche Aufsicht Büro Minden

3) nur in den Ast B, DD, EF, F, H, HAL, HH/SN, K, KA/S, N

Eisenbahn-Cert

*Fachaufsicht durch das Bundesministerium für Verkehr und digitale Infrastruktur (BMVI)

Eisenbahn-Unfalluntersuchungsstelle des Bundes (EUB)

mit Untersuchungsbezirken in Berlin, Essen, Karlsruhe und München

*Fachaufsicht durch das BMVI

Eisenbahn-Bundesamt

Präsident: Gerald Hörster
Vizepräsident: Dr.-Ing. Andreas Thomasch

Zentrale

Postanschrift:
Eisenbahn-Bundesamt
Postfach 20 05 65
53135 Bonn

Hausanschrift:
Eisenbahn-Bundesamt
Heinemannstraße 6
53175 Bonn

Telefon: + 49 228 9826–0
Fax: + 49 228 9826–199
E-Mail: poststelle@eba.bund.de

Internet: http://www.eisenbahn-bundesamt.de
http://www.eisenbahn-cert.de

Außenstellen

Außenstellen (Abkürzungen):

Berlin (B)
Dresden (DD)
Erfurt (EF)
Essen (E)
Frankfurt/M/Saarbrücken*** (F/SB)
Halle (HAL)
Hamburg/Schwerin*** (HH/SN)
Hannover (H)
Karlsruhe/Stuttgart*** (KA/S)
Köln (K)
München (M)
Nürnberg (N)
*** Außenstellen mit 2 Standorten